

2026年テーマ

自己表現に、許可はもらえない。

JAPAN CUP HAIR DESIGN CONTEST

横浜武道館

2026.6.9 tue

エントリー方法

step.1 お申し込み手続き

お申し込みはWEBまたは申し込み用紙にて承っております。



申し込み締切日

2026年
5月29日(金)

※QRコードが読み取れない場合

<https://sgfm.jp/f/japancup2026>

step.2 出場料のお支払い

エントリー締め切り日までに担当営業へお渡しいただくか、下記の弊社指定口座へお振込みくださいようお願いいたします。

振込先 りそな銀行 王子支店
(普)1778799 株式会社フジシン

※サロン様名と出場者様のお名前でお振込みください。

キャンセル料について

エントリー完了後のキャンセルの場合、以下の通りキャンセル料を頂戴しますのでご注意ください。

■申し込み締切後:100%

お振込みの際の注意点

■サロン様名と出場者様のお名前でお振込みください。

- 出場料は税込価格です。
- 振込手数料は参加者負担とさせていただきます。
- ご入金確認後、エントリー完了となります。

当日の注意事項

- I. 競技説明を行います。
※受付時間を厳守してください。
※遅れた場合、失格になることがあります。ご注意ください。
- II. 作業に関わるカット用具一式は、各自ご持参ください。
※お忘れ物のないようご注意ください。
- III. 入賞された方は、写真撮影を行います。
表彰後、指定の場所にお集まりください。
- IV. 持参の美容用具、貴重品の紛失等の責任は負いかねますので、ご注意ください。
- V. 会場内に指定のフィッティングルームをご用意しております。(モデル部門)

イベント特設ページはこちら▶



ACCESS



横浜武道館

〒231-0028
神奈川県横浜市中区鶴町2丁目9番地10

- ◆JR京浜東北/根岸線
関内駅南口下車 徒歩6分
- ◆横浜市営地下鉄
伊勢佐木長者町駅下車 徒歩4分



フジシン公式HP
www.fujishin.co.jp



公式 Instagram
@fujishin_official

横浜武道館HP▶
<https://www.yokohama-budokan.com/>



Judge

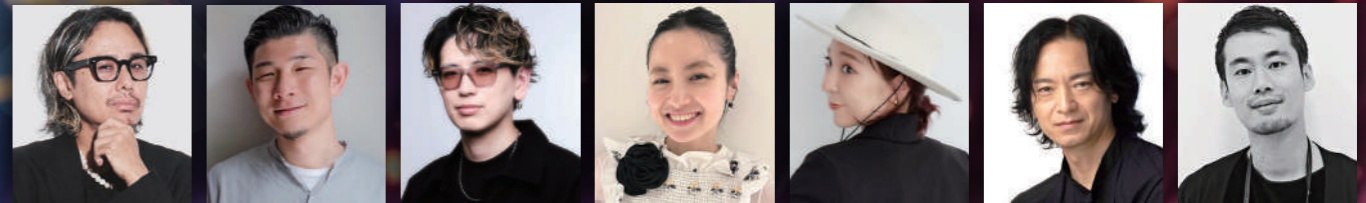

in chelsea 照屋寛伸 Hank. 堀江昌樹 M.SLASH 紫藤大貴 Cocoon SAKURA 渚 VIEW 渚 SHISEIDO 原田忠 フォトグラファー 松山優介

TIME TABLE

時間	モデル部門	ウィッグ部門	学生部門
10:30 ~ 11:50	■モデル部門 受付 受付後、仕込み時間 ※仕込みでの電源は使用不可	■ウィッグ部門 受付 客席・選手席にてスタンバイ	■学生部門 受付 客席・選手席にてスタンバイ
11:50 ~ 12:10	開会式・ウィッグ部門競技説明		
12:10 ~ 12:45	仕込み時間または競技見学	■ウィッグ部門競技 (35分)	■ウィッグ部門競技 (35分) ■ワインディング部門競技 (25分)
12:45 ~ 13:10	■モデル部門競技説明 (13:00~13:10)	■ウィッグ部門審査 (25分)	■ウィッグ部門審査 (25分) ■ワインディング部門審査 (25分)
13:10 ~ 13:40	■モデル部門競技 (30分)	競技見学または休憩	
13:40 ~ 14:10	■モデル部門審査 (30分)		
14:10 ~ 14:40	モデルランウェイ		
14:40 ~ 15:10	見学タイム&モデル撮影		
15:10 ~ 16:00	休憩・会場転換		
16:00 ~ 17:00	表彰式		
17:00 ~ 17:30	コミュニケーションタイム (フォトグラファー松山優介氏による公開撮影)		

モデル部門

エントリー費 16,500円(税込) 定員 50名

競技 30分 (競技後ウォーキング有り)
※デザインに沿ったカットを必ず施してください。
(Before/Afterで必ず変化があること。カットを施していない場合、失格の対象となります。)

規定 モデルの性別は問いません。(プロ・アマチュア・国籍は自由)
・クリエイティブ作品をヘア、ファッションのトータルで表現してください。
・メイクは事前に済ませ、**カラー、ピン等をすべて外した状態**でスタートします。
・サロン名が記載のないカットングクロスを使用してください。
事前の仕込みは、パーマ、カラー、最低限のカットまでです。

審査ポイント ●技術力 ●デザイン性 ●似合わせ
●トータルバランス ●クリエイティビティ

使用不可×アイテム	使用可能◎アイテム
・カラスプレー ・ヘアピン ・髪飾り ・ゴム類 ・エクステンション/ウィッグ ※モデルの地毛で表現してください。	※複数の接続は不可 ・トリマー ・ドライヤー ・アイロン(カール&ストレート)

ウィッグ部門

エントリー費 ※ウィッグ込み 14,300円(税込) 定員 100名

競技 35分 (熱源使用不可)
※必ず全体を3cm以上のカットをしてください。
(Before/Afterで必ず変化があること。削ぎだけのカットは減点または失格の対象となります。)

規定 ・指定ウィッグをご使用ください。
・当日は**スタンドクラブのみ**使用可能です。ご持参をお願いします。
・デザイン上、台座のステッカーが不要となる場合は剥がしても構いません。その際審査の影響はありません。
・事前の仕込みは、**パーマ、カラー、最低限のカットまで**です。

審査ポイント ●技術力 ●デザイン性
●完成度 ●オリジナリティ

使用不可×アイテム	使用可能◎アイテム
・カラスプレー ・ヘアピン ・髪飾り ・ゴム類 ・ドライヤー ・エクステンション ・アイロン(カール&ストレート)	・トリマー ・バリカン ※コードレスのみ

学生：ウィッグ部門

エントリー費 ※ウィッグ込み 11,000円(税込) 定員 50名

競技 35分 (熱源使用不可)
※必ず全体を3cm以上のカットをしてください。
(Before/Afterで必ず変化があること。削ぎだけのカットは減点または失格の対象となります。)

規定 ・指定ウィッグをご使用ください。
・当日は**スタンドクラブのみ**使用可能です。ご持参をお願いします。
・デザイン上、台座のステッカーが不要となる場合は剥がしても構いません。その際審査の影響はありません。
・事前の仕込みは、**パーマ、カラー、最低限のカットまで**です。

審査ポイント ●技術力 ●デザイン性
●完成度 ●オリジナリティ

使用不可×アイテム	使用可能◎アイテム
・カラスプレー ・ヘアピン ・髪飾り ・ゴム類 ・ドライヤー ・エクステンション ・アイロン(カール&ストレート)	・トリマー ・バリカン ※コードレスのみ

学生：ワインディング部門

エントリー費 2,200円(税込) 定員 50名

競技 25分 ノーパート

審査ポイント ●全体の構成 ●巻きおさめ ●ロッドの配列 ●完成度

規定
1.ロッドに関する規定 (美容技術試験と同等)
【総本数】50本以上 55本以内
【種類】直径13.5mm、12.5mm、11mm、10mmの4種類以上を必ず使用する。
【色】指定はありません。一般的には太さごとに色分けされたものを使用。
2.構成の規定
【フロント】分け目(パート)を作らず、前方に引き出して巻き始める。
【配列】フロントからバックにかけて、ロッドの太さを段階的に変えながら、頭髪全体を隙間なくカバーする。

3.技術の規定
【ステム】原則としてベースに対して垂直(オンベース)に引き出す。隣り合うロッド同士が重なり合ったり、極端な隙間が空いたりしてはいけないこと。
【ペーパー】1枚使用。毛先が折れ曲がったり、はみ出したりしてはいけないこと。
【輪ゴム】「1本1重」で、ロッドに対して平行にかける。
4.器具・用具
ワインディング用モデルウィッグ、クラブ等、ロッド、ペーパー、輪ゴム、リングコーム
一発失格 制限時間(25分)内に終わらない。ロッド本数が50本未満、または56本以上。モデルウィッグに規定外の印(マーキング)がある。

賞金	モデル部門	ウィッグ部門	学生部門
最優秀ジャパンカップ賞	¥300,000	グランプリ ¥100,000	《ウィッグ》グランプリ ¥50,000
準グランプリ	¥150,000	準グランプリ ¥50,000	《ウィッグ》準グランプリ ¥30,000
3位	¥50,000	3位 ¥30,000	《ウィッグ》3位 ¥10,000
審査員賞	¥10,000 (7名)	審査員賞 ¥10,000 (7名)	《ウィッグ》審査員賞 ¥10,000
			《ワインディング》グランプリ ¥30,000
			《ワインディング》準グランプリ ¥10,000

JAPAN CUP 2026 お申し込み書

申込日 2026 / /

フリガナ	フリガナ
サロン名	氏名
サロン住所	ご参加部門に○をつけてください。
サロンTEL	モデル部門 ウィッグ部門 学生部門
メールアドレス	学生部門 ウィッグ部門

下記の注意事項にご同意の上、ご署名をお願いします。ご署名がない場合、エントリーは無効となります。
◆本紙でご記入いただく個人情報は、弊社にて厳重に管理し、本大会に関わる目的にのみ使用させていただきます。
◆エントリー完了後のキャンセルの場合、下記のキャンセル料を頂戴します。
◆申込締め切り後のキャンセル料100%